

NORDRE

Net



MEDLEMSBLAD FOR NORDRE SKAKKLUB, ÅRHUS

NR. 4, OKTOBER 1989

DEN GAMLE RED. ...

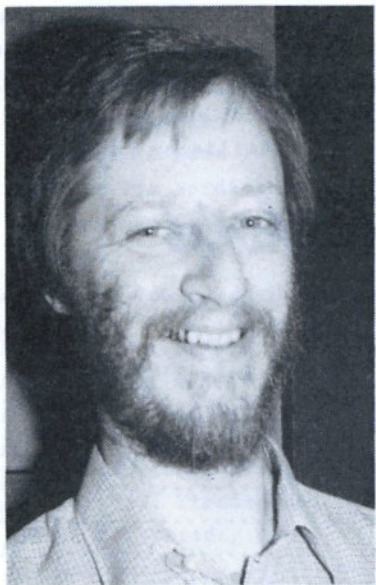

... ER KØRT TRÆT

EN NY RED. ...



... SØGES !

NORDRE SKAKKLUB

SPILLESTED:

Pensionistcentret
Åbygård

Kingosvej 3
8230 Åbyhøj
Tlf 86 25 80 85

SPILLEAFTEN:

Mandag kl. 19⁰⁰.

NORDRE *Nyt*



REDAKTØR:

Poul Erik Nielsen
Sabro Skovvej 19
8471 Sabro
Tlf 86 94 91 62

FORMAND:

Jørgen Rudbeck
Møllevejen 23, 2
8000 Århus C
Tlf 86 19 61 19

Bestyrelsen

FORMAND	: Jørgen Rudbeck	Klubturnering efterår	86 19 61 19
KASSERER	: Knud Erik Juhl	Ind- og udmeldelse	86 15 05 89
NÆSTFORM	: Benny Larsen	Hovedkredsturnering	86 29 54 45
SEKRETER	: Henrik Andersen		86 25 30 58
MENIG	: Per Hansen	Materialer & Divisionsturn.	86 29 55 84

Leder

AFGANG og OPSANG

Som det er fremgået af de senere numre af Nordre Nyt har klubben i de seneste år haft ledelsesproblemer, lokaleproblemer, svag deltagelse i klubturneringen, lavt aktivitetsniveau generelt - alt sammen naturligt resulterende i en større medlemsafgang (ca. 33%).

Parallelt hermed er de danske topspillere blevet, hvad jeg vil kalde halvprofessionelle; de vil have dækket kost, logi og tabt arbejdsfortjeneste, når de stiller op til DM og andre store turneringer.

Praksis viser, at mentaliteten nu også breder sig til at gælde divisionsturneringen: Spillerne vil have penge for at spille kampene.

I Århus har vi et par eksempler: Schandorff vil ikke spille for Skolerne, og vi er selv ramt af, at Erik Pedersen har sagt fra. Selv om Erik begrundet det med, at han 'prioriterer familie og hurtigskak (!)'

Indhold

Leder	side 2
Sommerskak, Århus 1989 ...	side 4
Nordisk Mesterskab	side 7
K-skak	side 9
.....	side 10
Partier	side 11
Dh3 !?	side 12
Samarbejdsaftale med CC Skjoldhøgene	side 14
Nordhøgen	side 15
Kalender	side 16
Opgave	side 16

(Leder)

højere', er undertonen klar: Der skal penge på bordet !

Jeg tror desværre ikke, klubberne kan leve op til disse krav, undtaget naturligvis klubber som Århus Skakklub, der åbenbart har penge på kistebunden og således har sikret sig et par IMere !

Disse tendenser er også slået igennem over for Nordre Nyt, hvilket fremgår af produktionen af dette nummer, som jeg vil beskrive kort:

Trods høj aktivitetsniveau i Århus her i sommer med international deltagelse i såvel Sommerskak som Festuge, har red. kun fået tilsagn om få indlæg og endnu færre afleverede indlæg:

- a) Et parti fra Sommerskak
- b) Referat fra en klasse ved Festugeturneringen
- c) Referat fra Sorø
- d) Referat fra Nordisk Mesterskab
- e) Nyt fra Skjoldhøgene / Nordhøgen
- f) Kalender

Uopfordret er kun c) og K-skakindlægget.

Intet er indleveret før den deadline, der var angivet i forrige nummer af NN (4/9); kun K-skak-indlægget var afleveret til min mundtlige deadline, mandag den 18/9. Tirsdag modtog jeg telefonisk f). Torsdag den 21/9 modtog jeg med posten a) og e), mens b), c) og d) ikke er modtaget i skrivende stund, lørdag den 23/9 - dagen før montage !!!

I lyset af dette forløb og mine tid-

ligere opfordringer til at overholde deadlines (fx. NN 88-4), har jeg besluttet at gå af som redaktør.

Jeg har virket som redaktør af NN i over 10 år og sidder derfor inde med en vis 'know how' om emnet. Da jeg håber, det lykkes klubben at finde en afløser for mig, vil jeg gerne stille min viden til rådighed for en ny redaktør og evt. virke som konsulent ved de første par numre.

Jeg vil slutte af med en OPSANG til hele klubben: Der skal ske noget meget snart, hvis klubben ikke skal ende som et nyt 'Aros'.

Vi har fået nye klublokaler, men:

- lyset er dårligt (det arbejdes der på)
- biblioteket ligger i hengemte kasser
- opslagstavlen fungerer ikke
- det myldrer med afbud til klubturneringen, således er kun halvdelen af partierne i de to første runder i A-klassen afviklet, trods et stramt program !
- hvornår har der sidst været afholdt et alternativt arrangement i Nordre ?? (det er der sandsynligvis ingen, der kan huske !).

Jeg føler mig idag trods 16 års medlemsskab ikke overbevist om, at jeg er Nordremedlem om to år !

Somme tider tror jeg, at 'Arossyndromet' kun kan undgås ved, at der falder en sponsor og en superorganisator ned fra himlen - mon der gør det ??

Den gamle redaktør □

Sommerskak Århus 1989

Af PE Nielsen

Erik Pedersen har allerede i Skakbladet nr. 8 berettet om turneringen, hvor han som bekendt med 6 af 9 fik en udelt 3. plads på trods af, at det var hans første turnering i 2 år !

Som det også fremgår af Erik's artikel blev såvel Kroll som Nina placeret over midten på 5-10. pladsen med 5 points. Begge spillede en udmærket turnering, Kroll var aldrig under 50% (+2,-1), og Nina sluttede stærkt med $2\frac{1}{2}$ af 3 (+4,-3).

Som ankermand fra Nordre sluttede jeg beskedent med 50% (+2,-2), men det var dr. Elo dog ikke utilfreds med, så vi vandt alle fire rating, ialt 44 styks.

Erik har vist sit gevinstparti over turneringsvinderen i Skakbladet, Nina koncentrerer sig om referat fra NM, men Kroll har kommenteret ét af sine gevinstpartier:

Ove Kroll - Martin Olesen, Øbro

1.d4,Sf6 2.Sf3,e6 3.Lg5,b6 4.e3,Lb7
5.Ld3,Le7 6.Sbd2,d5 Mere fleksibelt er 6.-,c5 7.Se5,Sfd7 8.Lxe7,Dxe7 9.f4,Sc6!? 10.o-o,Sdxe5 11.fxe5,o-o-o
12.Sf3 12.Lb5 er nok præcisere for at besvare 12.-,f6 med 13.Sf3 12.-,f5 13.c3,g5 14.b4 14.De1 med ideen 14.-,h5 15.h4 kommer i betragtning. 14.-,h5 15.a3 15.a4 kommer naturligvis i betragtning, men jeg ville først stoppe sorts angreb. 15.-,h4

16.Ta2,Kb8 17.Sd2 Se noten til hvids 12. træk! 17.-,Thg8 18.Sb3,Tdf8 19.Taf2,Dg7 20.Dd2,h3 21.g3,Sxe5?! Forretagsomt spillet i en tung og ret lige stilling. Men desværre ukorrekt. 22.dxe5,Dxe5 23.Sd4? Efter 23.b5! er sorts bønder ufarlige og den taktiske mulighed 23.-,d4 strander på 24.Sxd4,Dd5 25.Sc6+ 23.-,c5! 24.bxc5,bxc5 25.Sf3 25.Tbl,cxd4 26.cxd4,Dd6 giver intet. 25.-,Dd6 26.Tbl,g4 27.Sel,Ka8

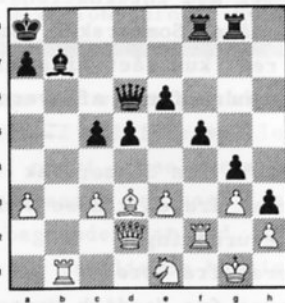

28.e4!? For at få luft til de hvide



Ove Kroll ydede som sædvanlig en stabil indsats. Her afviser han Martin Olesens utålmodige officers-offer

officerer. 28.-,fxe4 På 28.-,dxe4 følger ikke det planlagte 29.Txb7 (p.gr.a 29.-,exd3 30.Th7,c4) men 29. Lxe4! 29.Lxe4,Txf2 30.Dxf2,Tf8 30.-,dxe4 31.Txb7 31.Db2,Lc6 32.Lh1,De5 33.Sd3,De3+ 34.Sf2,e5 35.Tf1 34.c4! sprænger sorts stilling. Men i tidnød foretrak jeg at frigøre dronningen. 35.-,e4 36.c4 For sent. 36.-,d4 37.Db1,d3 Efter partiet foreslog Martin her 37.-,Tf3 med truslen 38.-,Tgx3+. Heldigvis har hvid 38.Lxf3, Dxf3 39.Sxh3! 38.De1,Dxel 39.Txel, d2 40.Tb1, Tid 1 - 0

Dronningofre

Under turneringen sad mine dronninger ret løse, ja hvad er en dronning egentlig værd ??

Det hele startede dog med, at jeg måtte værgе mig mod dronningofre. Vi er i 4. runde, hvor jeg har sort mod Finn Pedersen:

1.Sf3,g6 2.d4,Lg7 3.Lf4,Sf6 4.e3,d6 5.h3,o-o 6.Le2,Sc6 7.o-o,Sd7 8.Lh2, e5 9.dxe5,dxe5 9.-,Sdxe5 10.Sc3,h6?! 11.Lb5,Scb8 12.a4,c6 13.Lc4,De7 14. Dd3,Sb6 15.Lb3,Lf5 16.e4



Her er det fristende at indskyde 16.-,Td8, men efter dronningofret

17.Dxd8+!,Dxd8 18.exf5,gxf5 19.Sxe5 er den sorte stilling en ruin! Derfor: 16.-,Le6 17.a5,S6d7 18.Lxe6, Dxe6 19.Tfd1,Te8 20.Tab1,Sc5 21.De3, Sba6 22.b4,Sd7 23.Sa4,Lf8 24.b5(?) Hvid kunne bevare fordelene med 24.c3. 24.-,Sb4! 25.c4, cxb5 26.cxb5,a6 27. Sc3 27.Txd7!? 27.-,axb5 28.Sxb5, Dc6! 29.Dd2,Dxb5 30.Dxd7,Txa5 31.Dc7, Dc5 32.Dxb7 32.Dxc5=



Der fulgte 32.-,Ta2? 33.Lg3,Ta7 med dronningfangst samtidig med, at jeg tilbød remis! Hvid må vælge imellem 34.Dxb4(?),Dxb4 35.Txb4,Lxb4 med gode gevinstchancer for sort og det chancerige 34.Txb4,Txb7 35.Txb7. Efter 35.-,Dc6 kan hvid fortsætte med 36.Tdd7 og hvid står bestemt ikke dårligere. Uden 32.-,Ta2 32.Lg3 kunne hvid ikke have spillet Tdd7 på grund af matten på første række. Finn modtog mit remistilbud.

I 6. runde fik jeg så chancen for at ofre dronningen:

Graham Burgess, GB - PE Nielsen
1.d4,g6 2.e4,Lg7 3.c4,d6 4.Sc3,Sd7 5.Le2,e5 6.Sf3,Se7 7.h4!?,h6 8.h5,g5 9.d5,f5 10.exf5,Sxf5 11.Se4 Her skulle 11.g4 ifølge bogen give fordel, men jeg finder 11.-,Sd4!?

exd4 13.Sb5,Sc5 chancerigt. 11.-,Sf6
11.-,Sc5!? 12.Sfxg5?! Efter 12.Sfd2,
 Sd4 står sort fint. 12.-,hxg5 13.
Lxg5,Sxe4!? Jeg tog en hurtig be-
 slutning! 13.-,Sh6 14.Dc1 er uklart,
 men måske kan dronningen ofres mere
 fordelagtigt senere ... 14.Lxd8,Kxd8
15.Ld3(?) Kroll foreslår 15.Dc2 med
 ideen o-o-o, men Jens Kristiansen
 mente, at det blot ville føre til en
 skøn død! 15.-,Sc5 16.Lxf5,Lxf5 17.
g4,Sd3+ 18.Kf1,Le4 19.Th3,Sf4 20.Tg3,
Lf6 21.Db3,b6 22.Te1,Lh7



Dette er partiets kritiske stilling. Sort har trods materialesituationen kontrol over begivenhederne, da 23. g5,Le7 24.g6,Lg8 blot ødelægger de hvide bønder. Under analyserne fandt vi ikke noget tilfredsstillende for hvid, og jeg tror personligt på den sorte stilling. Det følgende fremstød er selvmord: 23.c5?!!,bxc5 24. Db7,Tc8 25.Td1,c4 26.Ta3,Ld3+ 27.



Kg1,Tg8 28.f3? 28.Txa7 28.-,e4! 29. fxe4,Ld4+ 30.Kh2,Txg4 31.Taxd3,cxd3 32.h6,Lf2 Der er udækkelig mat! 0-1

Da jeg så i næstsidste runde igen afleverede dronningen, troede mange vist, at det var rent lal, men det var faktisk ret uklart:

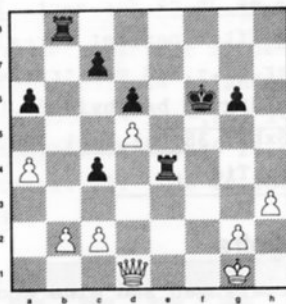

25.Df3+,Ke5 26.Df7! ,Kd4?? En fatal fejl i begyndende tidnød. Efter 26.-,Tf4! er stillingen meget uklar, der kommer nemlig liv i de sorte tårne og c4-bonden bliver let farlig. 27.c3+!,Kd3 28.Df3+ ,Te3 29.Dd1+ og sort opgav, da tårnet falder efter 29.-,Ke4 30.Dd4+. 1-0

Som konklusion må drages, at det i alt fald ikke er nok at "tælle brikker omregnet i bønder"! Andre faktorer er også vigtige, for eksempel spillefase, fribønder, spil på én henholdsvis to fløje og ikke mindst samarbejdet imellem dronningens modspillende officerer!

★

I de øvrige klasser gjorde specielt Henrik Andersen en god figur med en delt førsteplads i Basis 2 (5 af 7), hvilket indbragte ham godt 50 rating-points, således at han igen nærmer sig mestertitlen ! □

Nordisk Mesterskab

af Nina Høiberg

Martin Koch Clausen, Peer Ole Pedersen, Tine Berg og jeg deltog i slutningen af juli i Nordisk Turnering i Esbo i Finland. Turneringen fungerede i år også som zoneturnering (indledende runde til det individuelle VM) for begge køn. Larsen, Hansen og Mortensen skulle ta' sig af den rigtige række - Tine og jeg kvindernes. Sideløbende med de 2 NM-grupper afvikledes en åben turnering, hvor der vel deltog omkring en snes danskere.

Tine og Peer var blevet gift først i juli og planlægning, indkøb og fester havde nok skubbet skakstudierne lidt i baggrunden. Jeg derimod havde (i mangel af bedre - naturligvis) deltaget i Aarhus Sommerskaks åbne IM-gruppe - med et resultat, der burde gi' forventninger om en god placering i den langt svagere klasse i Finland. Problemet var kun, om jeg kunne omstille mig fra at være svageste spiller (jeg er tilfreds med remis, jeg er tilfreds med remis, jeg er tilfreds med remis o.s.v.) til at være om ikke stærkeste så i hvert fald højest ratede spiller.

Spillestedet - et moderne hotel/kulturcenter - var ideelt til formålet. Der var 200m til stranden, bordtennis, billard, svømmepøl, tennisbane ect. Eneste minus var temperaturen i spillelokalerne, hvor kombinationen af hedebløge, sammenbrudt klimaanlæg og vinduer der ikke

ku' åbnes gav anledning til saunalignende tilstande. Men når man under de forhold kunne spille normalt skak i de andre grupper, er det vel lidt for billigt udelukkende at tilskrive det lave spilleniveau i dameklassen varmen. Hvad grunden end var - ringe var'et!

Tine blev f.eks 3 gange(!) i løbet af 7 runder tilbudt et tårn. At det så tilsammen kun resulterede i $\frac{1}{2}$ p gør jo kun det hele værre. Ærgerligt for Tine, at hun slet ikke kunne finde sig selv her - hvis tårnene var blevet til points, havde der såmænd ikke været så langt op til de $4\frac{1}{2}$, som 2-eren (islændingen) gik videre med.

Jeg selv blev nr.1 med $6\frac{1}{2}$ af 7 og spillede vel på nær en enkelt kamp udmærket. I den fremhævede kamp havde jeg ved min modstanders hjælp fået vendt en tabstilling til flg.

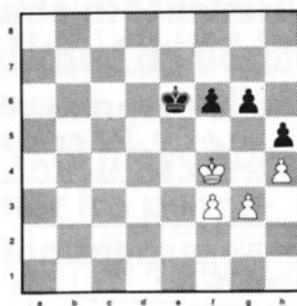

Sort er i trækket, og stillingen er selvfølgelig remis.

46.-, f5??? 47.Kg5, Kf7 48.Kh6, Kf6

49.f4, opg. p.gr.a. 49.-, Kf7 50.

Kh7, Kf6 51.Kg8 og de sorte bønder

falder. Heller ikke 48.-, f4 duer 49.gxf4, Kf6 50.Kh7, Kf5 51.Kg7 eller 50.-, Kf7 51.f5 og hvid vinder uanset om sort slår eller går for bi.

Gud ske lov havde jeg efter sidste runde 2p mere end den nærmeste - jeg havde ikke været alt for stolt af at gå videre på lige nøjagtig dette point.

Martin og Peer spillede begge nogenlunde op til deres forventede. Martin vandt lidt rating (og slutspilserfaring - vandt med nogen møje K,S,L mod K) - mens Peer ialt tabte et enkelt ratingpoint. Om det går op eller ned i Peers partier, er dog som regel ikke afgørende for underholdningsværdien. Keder man sig et par timer ind i runden, er det en god chance at undersøge, om ikke Peer skulle være i rablende tidnød - det slår sjældent fejl.

Hvid: Tuomo Halmeenmäki, Finland
Sort: Peer Ole Pedersen, Danmark
1.Sf3, Sf6 2.g3, g6 3.Lg2, Lg7 4.o-o,
o-o 5.c4, c5 6.Sc3, Sc6 7.d3, d6 Man skal jo komme i tidnød, når man spiller så originalt. 8.a3, Ld7 9.
Tb1, a5 10.Lg5, h6 11.Ld2, Kh7 12.e3,
b6 13.Se1, Dc8 14.Sd5, Sxd5 15.cxd5,

Se5 16.Lc3, b5 17.f4, b4 18.Lxe5,
dxe5 19.d6? Et tvivlsomt - sandsynligvis dårligt- kvalitetsoffer. Sorts løberpar og hvids svage hvide felter gi'r hurtigt sort overtaget. 19.-, exd6 20.Lxa8, Dxa8 21.
Sf3, e4 22.Sh4, Lb5 23.Tf2, Lxd3 24.
Tal, Dd8 25.axb4, axb4 26.Dg4, h5 27.
Dd1, c4 28.Sg2, c3 29.bxc3, bxc3 30.
Tcl, f5 31.Se1, Lc4 32.Da4, d5 Stakels hvid. Alle sorts brikker er dækkede, og der er ingen gennembruds-muligheder. Peer er her vanen tro i voldsom tidnød, men han hiver uden vaklen pointet i hus. 33.Sc2, Tf7 34.
Da3, Db6 35.Te1, Ta7 36.Dc1, Ta2 37.Db1,
Tb2 38.Dc1, Ld3 39.h4, Lxc2 40.Txc2, d4
41.exd4, Dxd4 42.Kh2,

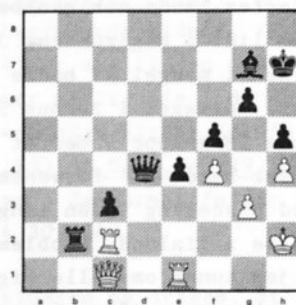

42.-, Dd2! 43.opg. Flytter kongen slår sort på c2. På 43.Te2 følger Dxcl og på både Dxd2 og Txd2 ender sort med mindst løber og bonde i overskud. □

SKRÆKKELIGE OLFERT



K - skak

Erik Bang deltager i den 13. VM-finale i korrespondanceskak, der indledes i november måned. Eksverdensmester Jørn Sloth var også interesseret i at deltage men var desværre ikke berettiget, da hans VM-titel ligger helt tilbage i den 8. VM-finale.

Det samlede felt ser således ud:

1. M. Umansky	SU	2675
2. M. Salm	AUS	2520
3. H. Ziewitz	BRD	2485
4. A. Michailow	SU	2615
5. U. Svensson	S	2665
6. D. Lapienis	SU	2715
7. V. Palciauskas	USA	2540
8. J. Penrose	GBE	2715

9. F. Baumbach	DDR	2530
10. I. Kopilow	SU	2645
11. E. Bang	DK	2660
12. L. Santos	P	2690
13. R. Goldenberg	F	2590
14. F. Berry	CA	2565
15. A. Zilbergberg	USA	2565
16. A. Pereira	P	2495
17. A. Korelow	SU	2540

Vi ønsker Bang held og lykke !



Divisionsturneringen 1988 er ved at være slut, og vi kan konstatere, at Nordre ender på en flot tredieplads. Nordre kunne desværre ikke true de to førende hold Nørresundby og Herning, hvis indterne opgør om guldet endnu ikke er afgjort.

LØNKONTO - SÅDAN!



Få din løn automatisk indsat på en Provinsbank lønkonto. Og få glæde af Dankort ved køb i de fleste forretninger - eller når du skal hæve kontanter fra pengeautomaten.

 **Provinsbanken**



SÅDAN! - ser en side ud,
når der ikke er indsendt
stof nok...
Med venlig hilsen
Redaktionen

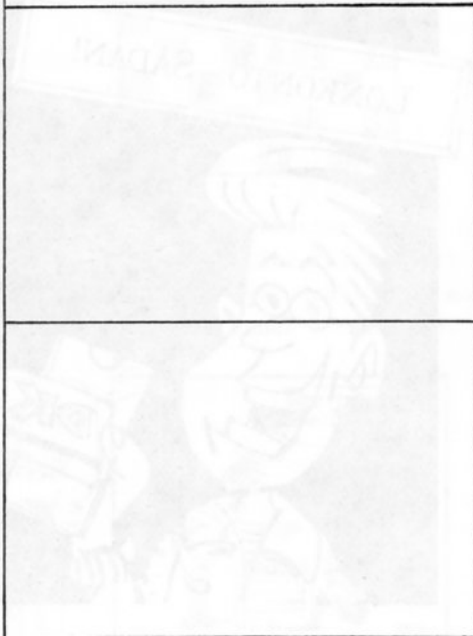

Partier

I mangel på stof lykkes det redaktøren at slippe af med sine egne partier fra Påsketurneringen. Det første er fra premiererunden:

Lars Meyer, Ålborg - PE Nielsen

1.d4,g6! 2.c4,Lg7 3.Sc3,d6 4.e4,Sd7

Per Andreasen forsøgte siden i turneringen at vinde slutspillet efter 4.-,e5?! Jeg anser slutspillet for tvivlsomt; Per fik dog initiativet, men remis blev det! 5.Sf3,e5 6.Lg5

Ikke kendt for at være særlig indbringende - andre muligheder er 6.

Le2, 6.g3, 6.Le3 og 6.d5. 6.-,f6

Sort vil alligevel spille -,f5, hvorfor svækkelsen er uden større betydning. 7.Le3,Sh6 Nu er 8.h3

kendt (8.Dd2,Sg4), men Lars forsøger at gå ind i en spændende teoretisk diskussion: Han vil spare h2-h3!

8.dxe5,dxe5 9.Le2,c6 10.o-o,o-o

Jeg overvejede 10.-,De7 for at besværliggøre b2-b4, men ville ikke binde mig til feltet e7 for dronningen. 11.b4,f5! Sorts angreb er på vej!

12.Lg5?! Fristende, men en fejl, da løberen kommer i problemer. 12.-, De8 Dronningen skal selvfølgelig være klar til deltagelse i angrebet på k-fløjen. 13.c5,Sf7(!) Ikke 13.-,f4

14.Lxh6! Nu truer derimod -,f4 med inddrivning af den hvide løber. 14.Ld2(?) 14.Lc4?!,f4 15.g3,h6 16.gxf4,

hgx5 17.Sxg5,exf4 går ikke, da sort har kontrol over e5. På 14.Lc1 kunne hvid ikke lide 14.-,a5!?, men

det giver dog nok hvid rimelige chancer efter 15.La3. Løberen står kluntet på d2. 14.-,f4 15.Lc4,Lf6

Tager desværre et godt felt fra Sd7, men er alligevel den naturlige fortsættelse. 16.Db3,Kh8 17.Tfd1,g5 18.Se2(?) bedre er 18.Lel1, der giver Sf3 feltet d2. 18.-,g4 19.Se1,Sg5!



En dejlig stilling mod en modstander i begyndende tidnød - tigreren er i sit rette element! 20.f3,h5 Hvid var bange for 20.-,gxf3, men tigreren tager ingen chancer og trykker videre! 21.Kf1,De7 Gør plads for tårnet på e8, som igen vil give plads for springeren på f8! langsommeligt, men sort har masser af tid! 22.Dd3,Dg7 23.Ta1,Te8 24.Lc3,Sf8 25.La1,Sg6 26.Sg1,Tf8 'Back to base!' Der lurer noget i f-linien, hvad, fremgår af fortsættelsen. 27.Tc2 27.Td2 er bedre, da det giver mulighed for kongeflugten Kf1-e2-d1-c2. Efter partitrækket kan kongen ikke komme over d-linien. 27.-,Sh4 28.Tf2,g3! Åbner feltet f4 for sorts springer(e) og danner basis for fremrykning med h-bonden. 29.hxg3,fxg3 30.Tc2,Sg6 31.Se2,h4 32.Dd6 Et desperat udfald. Nu kan tigreren ikke nære sig: 32.-,Sxe4!? 33.fxe4,Le7+! Der var den! 34.Sf3,Lxd6 35.Txd6,h3 Sort vandt dronningen men skal være energisk; der lurer et farligt hvidt modspil!

36.Sxg3,hxg2+ 37.Kxg2



37.-,Lh3+! Dronningfløjen rører på sig! 38.Kxh3,Txf3 39.Th2 Interessant er 39.Txg6!?,Dxg6 40.Lxe5+,Kh7 41.Th2, men sort klarer sagerne med 41.-,Dh6+! 42.Kg2,Tf2+! 39.-,Sf4+ 40.Kh4,Dxg3# 0 - 1
En dejlig start!



Endnu ét af mine 1.-,g6 partier fra Påsketurneringen, bragt med mine bulletinkommentarer:

Per Stentebjerg, Løsef. - PE Nielsen

1.d4,g6 2.c4,d6 3.Sc3,Lg7 4.e4,Sd7 5.Le3,e5 6.Sge2,h5!? I runden umiddelbart før spillede jeg 6.-,h5, men med hvid d5 i stedet for Le3. Da fulgte 7.h4,a5 8.Lg5,f6! 9.Le3,Lh6. I partistillingen er h7-h5 mere tvivlsomt, da centrum endnu ikke er lukket. 7.Dd2,c6 8.f4!? Ambitiøst spillet. "Tossen blotter sig!" havde bulletinredaktionen tilføjet for egen regning. 8.-,Sgf6 9.o-o-o,De7 9.-,Sg4?! 10.Lg1,exf4 11.Sxf4 (11.h3,Se3) Lh6 12.h3,Df6 13.g3,Sge5 14.Le3! giver blot sort problemer. I stedet forsøger sort at udnytte Se2's akavede placering. 10.h3,a6 11.Kb1,b5!? 12.fxe5 12.c5?! ,exd4

indbringer ikke noget, fx. 13.Sxd4, dxc5 14.Sxc6,Sxe4!, og på 12.d5 kan sort spille 12.-,c5 13.cxb5,axb5 14.Sxb5,Sxe4! 15.Dc2,Sb6. 12.-,dxe5 13.dxe5? Som påpeget af en flok fulderikker i kantine er det kritiske: 13.d5!,Sc5 14.d6,Da7!? med uoverskuelige følger. Men Stentebjerg havde en klar idé med 13.dxe5: 13.-,Sxe5! 14.Lc5!? Stentebjergs idé, men ... 14.-,Sxc4! 15.Dd4,Dd7! 16.Df2(?) På grund af partifortsættelsen er 16. Dgl bedre.



(Vi er nu fremme ved opgavestillingen fra sidste nummer af Nordre Nyt)

16.-,Sxe4! Med gevinststilling for sort. 17.De1,Scd2+! 18.Kal,Sxc5 19.Txd2,De7 Hvid har ingen kompensation for de tabte bønder, men forsøger sig med: 20.g4!?,hxg4 21.Lg2,Ld7 22.hxg4 Nu er 22.-,Tc8 nok det mest præcise, der fulgte imidlertid 22.-,b4?! 23.Txh8+,Lxh8 24.Dh1,Lg7 Jeg havde planlagt 24.-,Df6, men fik kolde fødder på grund af 25.g5!? 25.Lxc6 Nu virker 25.-,bxc3 ikke, da Ta8 hænger med skak efter 26.Lxd7+. Derfor: 25.-,Td8! 26.Sd1 Efter 26.Sb1 har hvid alvorlige problemer med b2. 26.-,Kf8! 27.Sd4!?,Lxg4 28.Ld5 Spillet med et par minutter på uret,

Dh3 !!??

Som lovet i sidste nummer af NN, bringer vi Steen Andersens analyse af Dh3-opgaven:

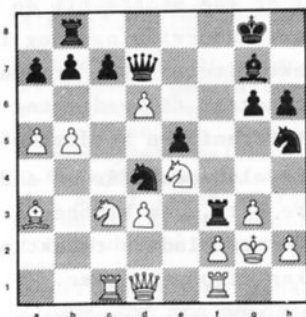

Tak for analyserne, som bringes her med red.s spagfærdige tilføjelser i parentes:

Variant A: 1.-, Dh3+ 2.Kxh3, Sf4+

A1: 3.Kh4, Sg2+ 4.Kg4?, h5+ 5.Kg5, Kh7! med mat, der truer 3 steder!

A2: 3.Kh4, Sg2+ 4.Kg4?, h5+ 5.Kh3, Sf4+ 6.Kh4, Sf5+ 7.Kg5, Lh6+(?) 7.-, Tf8! 8.gxf4, Kh7! vinder faktisk hurtigere, men teksttrækket er 'flottere'! 8.Kf6, Tf8+9.Kxe5, Lg7+ (Red.: Her overser Steen 9.-, Te8+ 10.Kf6, Te6+ mat!) 10.Sf6+, Lxf6 11.Ke4, Te8+ 12.Kxf3, Sd4+! 13.Kxf4,



og efter 28.-, Dg5! overskred hvid; der hænger tre officerer: Td2, Ld5 og Sd4, sidstnævnte på grund af mat-ten på c1. 0 - 1 □

g5+ mat !!

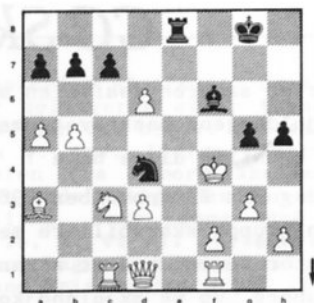

A3: 3.Kh4, Sg2+ 4.Kh3!, Sf4+ 5.Kh4 og sort har ikke bedre end remis.

A4: 3.Kg4?, h5+ 4.Kg5 4.Kh4 leder til variant A2. 4.-, Sde6+ 5.Kh4, Sg2+ 6.Kh3, Sef4+ mat.

Variant B: 1.-, Dh3+ 2.Kg1/Kh1

B1: 2.Kh1, Sf4 (Red.: En anden idé er 2.-, Txd3) 3.Tg1, Sxd3 3.-, Txd3

4.Df1! og hvid vinder! 4.Tc2(!)

Der truede 4.-, Txf2! 4.-, cxd6 5.Lxd6 Eller 5.Td2, Sc5 6.Txd4, Txc3 7.Sxc3, exd4 -+. 5.-, Tc8 Truer Txc3 fulgt af Txf2. 6.Tg2, Sxc2! 7.Dxf3, Scel og sort vinder!

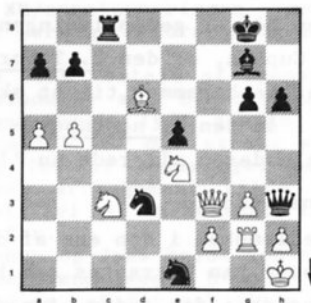

B2: 2.Kg1?, Sf4 3.gxf4, Txd3 4.Dxd3, Dxd3 med sort gevinst, fx. 5.dxc7, Tc8 6.b6, Sf3+ 7.Kh1, axb6 8.axb6, Sh4 9.f3, exf4 10.Lc5, Lxc3 11.Sxc3, Dd2 12.Lf2, Sxf3 og vinder. □

Samarbejdsaftale med CC Skjoldhøgene



Nedenfor er samarbejdsaftalen med C.C. Skjoldhøgene beskrevet, men hvem er egentlig disse høge ?

Jo, lørdag den 23. november 1985 havde en gruppe skakspillere med venner stor succes med at arrangere 1. Tuborg Cup på Skjoldhøjkollegiet, se evt omtalen i NN Nr 1 86.

Omkring og i forlængelse af dette arrangement opstod CC Skjoldhøgene som skakklub på kollegiet. Siden er høgene blevet en DSU-klub, der pt spiller i B-rækken; klubben har ca. 20 a-medlemmer.

En af ideerne med samarbejdet er at gøre Skjoldhøjkollegiet til stedet, hvor tilrejsende skakspillere vil slå sig ned på grund af skakmiljøet. Det er klart, at ideen så er, at Nordre via samarbejdsaftalen skal kunne tiltrække de stærkeste eksemplarer af racen!

En anden idé er genoplivningen af Tuborg Cup'en, og den 2. Tuborg Cup er allerede berammet til at skulle foregå i år den 4. november - kryds af i kalenderen allerede nu !!

Aftalens indhold:

- 1) A-medlemskab i den ene af de to klubber kan betragtes som b-medlemskab i den anden. A-medlemskab i den ene betyder således, at man f.eks. kan deltage i begge klubbers klubturnering.
- 2) Klubberne opretter i fællesskab en støtteforening, der har til

formål at yde støtte til de to klubbers undervisnings- og foredragsaktiviteter (Der er udarbejdet et udkast til vedtægter for "Støtteforeningen Nordhøgen").

- 3) C.C. Skjoldhøgene får en side i "Nordre Nyt", som klubben i samarbejde med bladets redaktion frit kan disponere over.
- 4) C.C. Skjoldhøgene forpligter sig til - ved f.eks. ophængning af plakater, uddeling af løbesedler, annoncering i "Skjoldhøgen" - at opfordre beboerne på Skjoldhøjkollegiet til at spille skak i alliancen af Nordre og CC Skjoldhøgene.
- 5) Hvert år spilles en stormatch mellem de to klubber - med tilstræbt lige stærke hold (De nærmere regler for disse matcher aftales separat).
- 6) Samarbejdsaftalen kan af begge klubber ophæves med 3 måneders varsel. □

NORDHØGENS BESTYRELSE

Formand: Dorthe Gottlieb, Spøbjergvej 88-3, 8220 Brabrand, 86 24 51 14.

Kasserer: Benny Larsen, Jegstrupvænget 269, 8310 Tranbjerg.

Sekretær: Ole Bystrup, Spøbjergvej 115-11, 8220 Brabrand, 86 24 03 95.

Menige medlemmer: Per Hansen, Børupvej 73, 8310 Tranbjerg og Jens Abildlund, Ludwig Müllers Kollegium, Kørvej 6 vær. 29, 9681 Ranum, 98 67 62 54. ★



Nordhøgen

STIFTENDE GENERALFORSAMLING I STØTTEFORENINGEN NORDHØGEN.

Mandag den 21. august holdtes stiftende generalforsamling i støtteforeningen Nordhøgen. Foreningen er en udløber af samarbejdet mellem Nordre og C.C.Skjoldhøgene, et samarbejde, der i løbet af foråret/sommeren er blevet vedtaget af de to klubbers generalforsamlinger.

Til stede ved generalforsamlingen var fra Nordre: Per Hansen, Jørgen Rudbeck, Benny Larsen, Jens Abildlund og Knud Erik Juhl, fra C.C.Skjoldhøgene: Ole Bystrup og undertegnede.

Efter at vedtægterne var blevet vedtaget valgtes en bestyrelse bestående af: Formand: undertegnede, kasserer: Benny Larsen, sekretær: Ole Bystrup, menige medlemmer: Per Hansen og Jens Abildlund. Denne bestyrelse sidder til den første ordinære generalforsamling, som finder sted i marts.

Man fastsatte kontingentet til 10 kr./medlem. Det er her på sin plads at bemærke, at medlemmer af Nordre/C.C.Skjoldhøgene automatisk er medlemmer af Nordhøgen, og der vil derfor blive opkrævet 10 kr. pr. medlem fra de respektive klubbers kasser!

TUBORG CUP

Man gik herefter over til at diskutere foreningens fremtidige virke.

Den første aktivitet, der er på programmet, er afholdelse af en ny Tuborg Cup i stil med den der i 1985 afholdtes på Skjoldhøjkollegiet. (Det var dengang en gruppe Nordre-folk, der gik under dæksnavnet C.C.Skjoldhøgene, der stod bag arrangementet.) Jens og undertegnede kunne oplyse, at der faktisk allerede var afgået en ansøgning til Tuborg om 10.000 kr. til

afholdelse af præmier og middag for deltagerne efter turneringen, der var blevet fastsat til den 4. nov. Ifølge distriktschefen fra Tuborg skulle der være gode muligheder for en bevilling. Jens kunne også fortælle, at vi vil forsøge at få turneringen nomineret til DSU's Grand Prix-cyklus.

BEDEDAGSTURNERINGEN

Det blev diskuteret, om man også skulle lade Nordre's traditionsrige Bededagsturnering komme ind under Nordhøge-regi. I første omgang blev vi dog enige om at se tiden lidt an.

Jens Abildlund meddelte i denne forbindelse, at han har gode forbindelser til et firma, som muligvis kunne tænkes at ville sponsere specielt skak, og han blev straks opfordret til at arbejde videre på sagen.

OMKAMP OM NM

Benny kunne fortælle, at han, som DSU's sekretær netop havde udsendt en invitation til alle klubber om at byde på arrangementet af omkampen om 2.pladsen i NM/zoneturneringen mellem Bent Larsen, Petursson og Yrjölä.

Da Jens' omtale af sponsor i forbindelse med Bededagsturneringen havde lydt ganske forjættende, var der straks stemning for at undersøge, om et sådant arrangement ville være noget, vi i fællesskab kunne stå for.

Benny og Jens holdt senere et forberedende møde, hvor de blev enige om, at der nok ville kræves mindst 10 meget aktive mennesker, for at vi ville kunne påtage os arrangementet, og vi måtte erkende, at vi på det tidspunkt og med så kort varsel (vi havde på det tidspunkt 1 uge til at skaffe tilsagn fra sponsorer, spillested, presse

Kalender

Holdturneringerne: Hovedkredsturneringen ligger endnu ikke fast, men vi deltager efter al sandsynlighed kun med ét hold og programmet herfor vil blive opslået i klubben.

Derimod er Divisionsturneringen klar og den ser således ud i efteråret:

1. Division

Sø. d. 29/10: Hj. mod Skolerne
Lø. d. 18/11: I Kbh mod FS
Sø. d. 19/11: I Kbh mod AS 1904

2. Division

Sø. d. 29/10: Hj. mod Skolerne

Sø. d. 19/11: Ude mod Læseforeningen
Sø. d. 10/12: Hj. mod Hammershøj

3. Division

Sø. d. 29/10: Hj. mod Ålborg 1
Sø. d. 19/11: Ude mod VRS
Sø. d. 10/12: Hj. mod Hjørring

Juleafslutning

Den traditionsrige juleafslutning afholdes i år mandag den 18/12 - sæt straks kryds i kalenderen!

★

Bestyrelsen har intentioner om at arrangere alternative turneringer parallelt med klubturneringen - så kig endelig ud !! □

osv.) ikke kunne stable så mange folk på benene - men næste gang...!

SIDSTE NYT OM TUBORG CUP

Der er i løbet af den sidste uges tid sket det beklagelige, at Tuborg har meddelt, at de ikke kan give meddelelse om, hvorvidt (og i givet fald i hvilket omfang) de vil imødekomme vores ansøgning før den 27. september. Det betyder, at den dato vi oprindeligt havde sat for turneringen ikke kan holde, da deadline for Skakbladets oktobernummer, hvor vi gerne skulle have bragt en invitation, forlængst er overskredet. Yderligere virker det, efter de sidste samtaler jeg har haft med distriktschefen, som om vi næppe kan forvente at få alle de 10.000 kr., vi har søgt om! Jens er derfor omgående gået igang med at undersøge mulighederne for at få supple-

rende støtte fra det firma, han, som tidligere nævnt, har gode forbindelser til.

Dorthe □

Opgave

Kan sort i nedenstående stilling forstærke sit angreb med for eksempel 1.-, Da8 ?

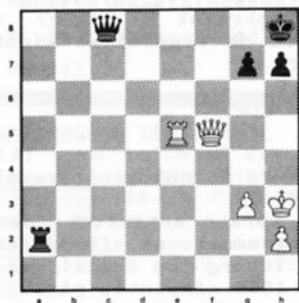

Løsning

Opgaven fra sidst stammer fra partiet Per Stentebjerg - PE Nielsen, som bringes i sin helhed på side 12.

