

NORDRE Nyt



MEDLEMSBLAD FOR NORDRE SKAKKLUB, ARHUS

NR. 4, OKTOBER 1991

Ny teknik - vændret profil

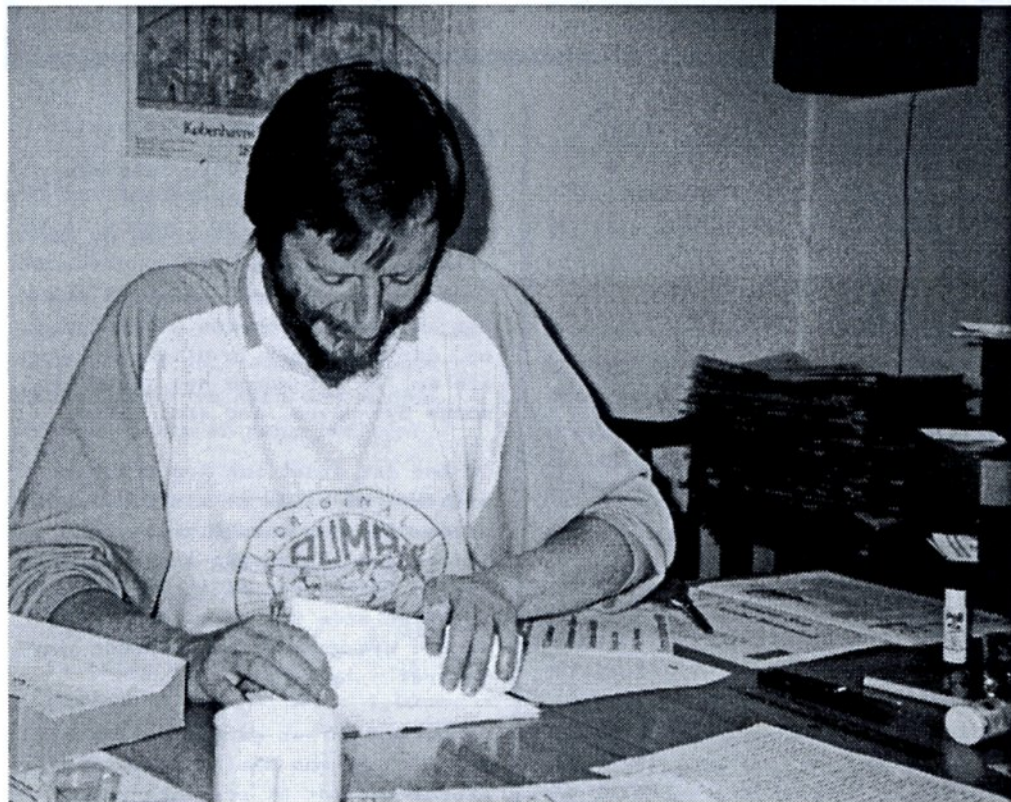

REDAKTØREN PÅ JOBBET - NORDRE NYT SKIFTER TEKNIK, LÆS NÆRMERE HEROM SIDE 3

NORDRE SKAKKLUB

FORMAND:

Jens Abildlund
Horsensgade 1, 2.tv.
8000 Århus C
Tlf 86 18 45 34

SPILLESTED:

Pensionistcentret
Åbygård
Kingosvej 3
8230 Åbyhøj
Tlf 86 25 80 85

SPILLEAFTEN:

Mandag kl. 19⁰⁰.

NORDRE

Nyt

STOF:

Per Hansen
Trankærvenget 12
8310 Tranbjerg
Tlf 86 29 74 16

REDAKTØR:

Poul Erik Nielsen
Tlf 86 94 91 62



Bestyrelsen

| | | | |
|----------|--------------------|-------------------------|-------------|
| Formand | : Jens Abildlund | | 86 18 45 34 |
| Kasserer | : Knud Erik Juhl | Ind- & udmeldelse | 86 15 05 89 |
| Næstform | : Per Hansen | Bibliotek og Materialer | 86 29 74 16 |
| Sekretær | : Henrik Andersen | | 86 21 18 32 |
| Menig | : Andreas Sørensen | | 86 20 91 60 |

Deadline

for næste nummer:
Mandag den 2/12

Indhold

| | |
|----------------------------|---------|
| NY TEKNIK | SIDE 3 |
| LYN | SIDE 3 |
| UNIBANK CHESS INT. | SIDE 4 |
| DORTHE I ARBEJDSKJORTE! .. | SIDE 5 |
| MIDTBORNHOLMS EMT 1991 .. | SIDE 7 |
| K-SKAK | SIDE 8 |
| EN MEEGET TRÆT KARPOV ... | SIDE 9 |
| KLUBTURNERINGEN | SIDE 10 |
| PARTIER | SIDE 11 |
| SOMMERSCENER (OPGAVER) .. | SIDE 13 |
| NYT FRA BESTYRELSEN | SIDE 14 |
| LÆSERBREV | SIDE 14 |
| FESTUGEN | SIDE 14 |
| STYRKELISTE | SIDE 15 |
| JAN MADSEN - SYNDROMET .. | SIDE 15 |
| NORDRE 60 ÅR! | SIDE 16 |
| KALENDER | SIDE 16 |

Leder

Det er en glad redaktør, der præsenterer dette nummer af NN!

Hvorfor? Jo, for det første er der allerede en markant fremgang i medlemsantallet, og det positivt smitter af på klubaftnerne. Selv for os, der er kommet jævnlige de seneste år, er der mange nye ansigter, mange nye navne, der skal læses!

Og for det andet kan jeg præsentere et utroligt varieret klubblad. Her glæder jeg mig specielt over et indlæg som 'En meeget træt Karpov', der er indleveret af et vågent (se artiklen side 9!) og - hold godt fast - nyt medlem, og så endda uopfordret - lækkert!

Og Dorthe har en gang for alle afkræftet, at man skal være superstormester for at præstere noget læsbart til NN, se hendes beretning - fortsættes på side 15

Ny teknik

Af Redaktøren

Som det forhåbentlig ikke alt for tydeligt fremgår af dette blad, har vi skiftet teknik i fremstillingen af Nordre Nyt. Vi er skiftet fra offset til almindelig fotokopiering.

Vi har i mange år lukreret på Werks favorable tilbud til byens skakklubber, men den stadig forbedrede kvalitet og faldende pris på fotokopiering gør, at vi nu kan halvere prisen på klubbladets fremstilling - og det forhåbentlig uden at forringe kvaliteten nævneværdig.

Vi har således holdt fast i det røde 'NORDRE' på forsiden, så bladet ikke mister sin profil. Hvad angår billeder i bladet, mener vi også at have fundet en rimelig løsning, der i dens nuværende form næppe koster os mere end en god flaske rødvin en gang imellem.

Hvis vi tager et standardnummer på 16 sider, ser økonomien således ud pr. styk (ved 100 eksemplarer):

| | |
|-----------------------|---------|
| Rødt 'NORDRE' | 0,75 kr |
| Kopiering af 16 sider | 2,50 - |
| Falsning og hæftning | 1,25 - |
| Farvebånd, diagr. mm. | 1,00 - |
| I alt | 5,50 kr |

imod nu ca. 11,- kr.

Den økonomiske gevinst vil næppe

resultere i en kontingentnedsættelse, men reduktionen gør fx., at vi uden alvorlige økonomiske smerter kan udvide sideantallet til 20 eller 24, når der er stof til det.

Fremstillingen foregår hos:

Prontaprint!

DIN GRAFISKE NÆR BUTIK

i Guldsmedgade 28, 8000 Århus C.

Jeg håber, læserne er tilfredse med kvaliteten - ellers er ordet altid frit i 'Læserbreve'!

Lyn

I forlængelse af Spillermødet den 23. september blev der spillet om efterårsmesterskabet i Lyn.

Her kom en masse af vore nye medlemmer på en meget hård opgave imod de garvede lynspillere! I den ene gruppe gjorde Nina rent bord, mens Kroll blev toer efter omkamp mod Per Hansen. I den anden gruppe var Leif suveræn, mens jeg med nød og næppe kom med som toer.

Vi fire (førstedivisionsspillere!) mødtes sluttelig i en alle-mod-alle turnering, og Leif holdt fanen højt og klarede sig igennem med maximum, flot! Vi andre tre scorede alle 1 point og måtte dele andenpladsen.

PE Nielsen

Unibank Chess Int.

Af

Nina Højberg

En af de mest aktive klubber herhjemme, Øbro (København), afviklede sidst i juli et af de stærkeste (om ikke den stærkeste) åbne turneringer, der til dato er set på dansk grund. Det 40 mand store felt talte ikke færre end 18 spillere over 2400 (heraf de 7 endda over 2500) og lige så mange titelholdere.



Turneringen blev en stor dansk succes, idet Lars Schandorff, Læseforeningen og den lokale Øbro-helt Martin Olesen (begge iøvrigt tidligere Holstebro!) lavede normer til hhv. GM- og IM-titlen.

Jeg var selv en anelse bekymret over modstanden, men efter en remis med GM Schmidt fra Polen i runde 1, kunne end ikke nederlag i samtlige de sidste 8 runder ha' ødelagt mit humør - og så gik det endda slet

Tidligere redaktionsmedlem Nina Højberg bekræfter gang på gang sit nuværende ratingtal, bl.a. her i Unibank Chess International.

Men også i Festuge-turneringens Mester A, som hun vandt med 5 points.

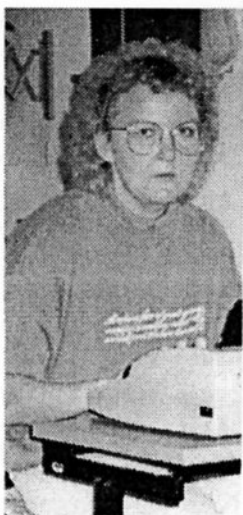

ikke så galt (jeg fik 4 af 9).

At stormestre altså også ind imellem er helt menneskelige fik vi yderligere et bevis på i 1. runde - og da mine egne partier alle var lange (og besværlige at kommentere), så lad os i stedet se:

GM Barbero, Arg. - Torben Sørensen

1.Sf3 c5 2.c4 Sf6 3.g3 Sc6 4.Lg2
g6 5.b3 Lg7 6.Lb2 O-O 7.O-O d6
8.d4 cxd4 9.Sxd4 Sxd4 10.Dxd4 Da5
11.Dh4



Remis Ifølge bulletinen havde man næste dag tilfældigvis benyttet denne stilling, da man af hensyn til layoutet ville prøve forskellige diagramstørrelser. Nikolaj Borge, kom lige så tilfældigt forbi, kastede et to-sekunders blik på stillingen og sagde, at hvis det var en opgave, og sort var i træk, var hvid helt færdig efter 11...g5! Jah, forespurgt mente GM Barbero - stadig ifølge bulletinen - at '...g5 nok var et rimeligt godt træk'. Det ser unægteligt sådan ud!

Dorthe i arbejdsskjorte !



Af Dorthe Gottlieb

i første træk!

Efter min katastrofale indsats ved ÅM, fandt jeg det nødvendigt at forsøge at vinde noget rating tilbage. Jeg har derfor deltaget i tre turneringer her i sommer, Sommerskak i Århus, Skødstrup Sommer-EMT og Skak i Festugen.

Selv om det ikke lykkedes mig at vinde alt det tabte tilbage, vandt jeg dog nogle af mine partier, hvoraf jeg har udvalgt fire.

Dog lægger jeg ud med et tabsparti - det fra Sommerskak i Århus:

Charlotte Pedersen - Dorthe Gottl.
1.e4 e5 2.Sf3 Sc6 3.d4 exd4 4.Lc4 Lc5? 5.c3 dxc3 6.Lxf7+ Kxf7 Farvel rokade 7.Dd5+ og officeren vindes tilbage.

Resten af partiet spillede jeg med hovedet under armen. Surt nok for Charlotte måtte hun vente endnu 16 træk, før jeg gav op. Mit eneste forsvar?? Det var første runde ... Resten af turneringen gik hæderligt - jeg tabte kun 2 ratingpoint!

Efter sådan en belæring om udækkede brikker var det med blandede følelser, jeg satte mig til brættet i Skødstrup 3 uger senere, vel viden om at min modstander er kendt for at spille samme åbning - jeg gad nok vide, om det er noget, de lærer i FTSADPOKS ? Jeg valgte at afvige

Camilla Nielsen - Dorthe Gottlieb

1.e4 g6 2.d4 Lg7 3.Sf3 d6 4.Lc4 Sf6 5.Sc3 Lg4 6.O-O O-O 7.Lg5 Sbd7 8.Le2 Se8 9.Tel f6 10.Lc4+ Kh8 11.Le3 e5 12.h3 Lxf3 13.Dxf3 exd4 14.Lxd4 Se5 15.Lxe5 fxe5 16.Dg3 Sf6 17.Tad1 Sh5 18.Dg4 Df6 19.Td2 Df4 20.Dd1 Lh6 21.Tee2 Dh4 22.g3 Dxb3 23.f4?? Hvid er selvfølgelig i svære problemer, men alligevel ... 23...Dxg3+ 24.Tg2 De3+ 25.Kh1 Lxf4 26.Sd5 Dh3+ 27.Kg1 Lxd2 28.Dxd2 Sg3 29.Th2 Tf1+ 0-1

Så havde jeg fået blod på tanden. Næste runde bød på et nyt møde med Charlotte Pedersen, og jeg øjnede chancen for revanche:

Dorthe Gottl. - Charlotte Pedersen

1.d4 d5 2.g3 e6 3.Lg2 Sf6 4.Sf3 Le7 5.O-O O-O 6.Tel c5 7.e3 b6 8.Sbd2 Lb7 9.Se5 Sfd7 10.Sdf3 Dc7 11.c3 Sc6 12.Sxd7 Dxd7 13.Ld2 Tac8 14.a3 cxd4 15.exd4 La6 16.Da4 Db7 17.b4 Lc4 Der truede 18.b5 18.Lf4 a6 19.Dd1 a5 20.Se5 Sxe5 21.Lxe5 La6 22.Dd2 Tc4?? Der var den igen! 23.Lf1 Tc6 24.b5 Lxb5 25.Lxb5 1-0

Alt i alt en udmærket turnering. Jeg vandt 38 point og lagde dermed lidt afstand til de skæbnesvangre 1000.



Videre til Festugen. Her fik jeg ikke chancen for et afgørende møde med Charlotte. På grund af det re-

lativt høje deltagerantal lå hun 2 (TO!) klasser over mig. Men der stod andre ofre for skud!

Tommy Pedersen - Dorthe Gottlieb

1.d4 d5 2.Sc3 Sf6 3.Lf4 a6 4.g3
Lf5 5.Lg2 e6 6.Sf3 c5 7.O-O Sc6
8.e3 Tc8 9.a3 cxd4 10.exd4 Le7
11.Tc1 O-O 12.Sh4 Le4 13.Sxe4 Sxe4
14.Sf3 Db6 15.b4? Sikke et hul!

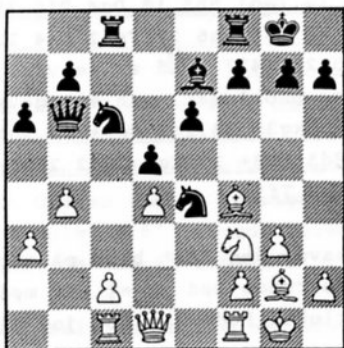

15...Sc3! 16.Dd3 Sxd4! 17.Sxd4 Dxd4
18.Dxd4 Se2+ 19.Kh1 Sxd4 og hvid er
en vigtig bonde bagud. Jeg var dog
senere i partiet ved at komme i al-
vorlige problemer. I min iver efter
at få placeret den tilbageværende
springer godt, overså jeg en truen-
de mat i bunden - det kunne meget
let have kostet mig mindst en lø-
ber. Heldigvis overså min modstan-
der den også, og han opgav i træk
38. 0-1

Til sidst et kuriosum fra næstsid-
ste runde:

Dorthe Gottlieb - Kim Rasmussen

1.d4 Sf6 2.c4 d5? Det har jeg ikke
mødt siden Festugen 1988, og den-
gang vandt jeg også .. 3.cxd5 Sxd5
4.e4 Sb6 5.Sf3 e6 6.Sc3 Sc6 7.Le3

Sd7 En klog mand har engang sagt:
'Flyt kun den samme brik én gang i
åbningen'. Mon den hest snart har
fundet sit stædet? 8.Lb5 Se7 Den
stilling var jeg lige ved at falde
ned af stolen over:



9.O-O c6 10.Lc4 b5 11.Lb3 Sg6 12.d5
exd5 13.exd5 La6 14.Te1 Dc8 15.dxc6
Dxc6? 16.Ld5 Dc8 17.Lxa8 Dxa8
18.Lg5+ Le7 19.Dd6 f6 20.Dxa6? Me-
get bedre var 20.Sd5 med trussel om
mat og/eller damegevinst! 20...fxg5
21.Sd5? Opgivet ??



Nu er springeren jo bare i slag.
Min modstander sagde bagefter, at
det havde han da set, men han syn-
tes, der fulgte så mange trusler,
hvis han tog den - jeg har bare
endnu ikke fået øje på dem! 1-0

Midtbornholms FLETT 1991

Af Martin Koch Clausen

I de gode gamle dage var en uge af sommerferien altid sat af til Vesterhavsturneringen. Da Esbjergfolkene ikke havde kræfter til at arrangere flere, er turen de sidste to år gået til Bornholm, hvor camping- og cykelferie i en dejlig natur kan kombineres med en uges skak i Åkirkeby.

Turneringen havde i år samlet ca. 80 deltagere. Gruppe 2, som jeg deltog i, bestod af 3 basisspillere og 5 mesterspillere, og belært af de sidste 1½ års erfaringer stillede jeg op med forventning om at tabe de nødvendige 33 point for igen at kunne titulere mig som basisspiller og dermed glæde især vor mand i Bruxelles.

Forventningerne holdt imidlertid ikke stik. Uden at spille særlig genialt scorede jeg 5½ points. Den moralske finale fandt sted i 6. runde, hvor jeg forsøgte mig med den Fastrup/Abildlundske specialvariant:

Martin Koch Clausen -

Michael Nielsen, Rønne

1.d4 Sf6 2.Sf3 d5 3.Lf4 e6 4.e3
Ld6 5.Ld3 Lxf4 6.exf4 Dd6 7.Dd2
Ld7 8.O-O Sc6 9.c3 O-O 10.Se5 Se4
11.De3 f5 12.f3 Sf6 13.Tel Tae8
14.Sd2 Sh5 15.b4 Et afventende træk
i håb om at have gennemskuet sorts
hensigter. 15...Sxe5 16.fxe5 f4?
17.Lxh7+ Kh8 18.Dd3 De7 19.Lg6 Dg5



20.Lxe8 Lxe8 21.c4 c6 22.cxd5 cxd5
23.Tac1 Lg6 24.De2 Tf5 25.Tc7 Dh4
26.Sf1 Tg5 27.Txb7 Lf5 28.Tc1 Sg3
29.Df2 Dh6 30.Tc8+ Kh7 31.Tbb8 1-0

* * *

I midten af august havde jeg fornøjelsen at få lejlighed til at besøge et af vore fjernestboende medlemmer, Carsten Rühmann i Kangamiut. Vi fik os ind imellem Carstens partering af vinterforrådet en serie drabelige lynpartier, og Carsten bad mig bringe en frisk hilsen til alle i Nordre, hvilket hermed er gjort.

Også mange hilsner fra mig, der hovedstadseksilet glæder mig over forlydenerne om, at Nordre nu er på vej ud af krisen mod bedre tider. God vind i den nye sæson!

K-skak

Af Jan Becher



Efter en pause på ca. 10 år fik jeg igen lyst til at spille k-skak, og denne gang for hold. Jeg blev 4. bræt på Nordre's 1. divisionshold, som spiller ca. hvert andet år med skiftende besætning.

Holdet til start i januar 1990 bestod af Leif Nielsen, Michael Poulsen, Peter Øgaard og Jan Becher. Michael, Peter og jeg scorede alle lige omkring 50%, mens Leif spillede helt suverænt og kun afgav en enkelt remis!

Vi endte på en pæn tredjeplads. Jeg har valgt at vise et for mig typisk k-parti, en lang og tør omgang Informator-teori:

Tavs Bjerre - Jan Becher

(Læsevejledning: Fat de seneste 10 numre af Informator og slå op under D97) 1.d4 Sf6 2.c4 g6 3.Sc3 d5 4.Sf3 Lg7 5.Db3 dxc4 6.Dxc4 O-O 7.e4 Sa6 Ragosin-varianten, som er kommet på mode efter et par flotte Kasparov-partier. 8.Le2 c5 9.d5 e6 10.O-O exd5 11.exd5 Lf5 12.Lf4 Det 'gamle' træk, i de sidste numre af Inf. er alle partierne med 12.Le3 12...Te8 13.Tad1 Se4 14.Sb5 øv - her sad jeg med nogle fine analyser på 14.Ld3 i Inf. 47,582. 14...Df6 15.Ld3 Ld7 Kasparov tabte til Karpov med 15...Sb4 i VM-matchen 1986.

Inf. 42,626. 16.Le5 Lxb5 17.Dxb5 Txe5 18.Sxe5 Sd6 19.Sg4 Df4 20.Dd7 c4 21.g3 Sc5 22.Dc7 Dxc4 23.Dxc5 Dd7 24.Le2 Lxb2 25.Db4 Le5 Hertil har vi fulgt et parti Ivanchuk - Dorfman, Inf. 45,584. Dorfman spillede her 25...c3, men anbefaler 25...Le5 i en note. 26.f4 Hovsa, noten fortsætter kun med 26.Lxc4. 26.f4 kunne jeg ikke finde nogen steder - jeg fik sved på panden - hvad nu? Den interessante del af partiet er overstået! 26...a5 27.Db6 Lf6 28.Lg4 Ld8 29.Da6?! Ligner tempotab. 29...Txa6 30.Lxd7 b5

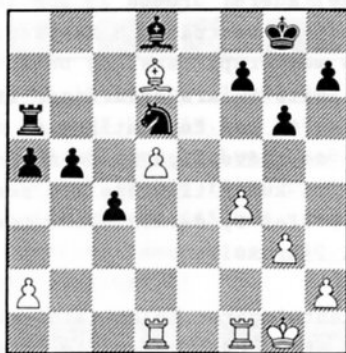

Hvids 30. træk var foreslået af mig, og Tavs ventede her så længe med at acceptere og fortsætte med 31.Tfel, at han overskred de 93 dage og tabte på tid! Ja, sådan kan det gå: Vi fik altså ikke opklaret, hvem der egentlig står bedst i slutstillingen, men mon ikke sorts gode løber samt bønderne på droningfløjen så rigeligt er et tårn værd?
0-1



Om man kan lide at spille skak på den måde er naturligvis en smags sag, men man får da lært noget teori ..

En meeget træt Karpov

Af Martin Frøkjær-Jensen

Da jeg en aften sad og hyggede mig med en iøvrigt særdeles interessant og fornøjelig bog, som indeholdt et bredt udsnit af de forskellige verdensmestres berømte miniature-partier op igennem historien - kommenteret af Anatolij Karpov - gjorde jeg en faktisk ganske livsbekræftende, men da også - set i lyset af min dybe respekt for eksverdensmester Karpovs skaklige overblik og fremsynethed - så ganske overraskende iagttagelse.

Det var et miniature-parti spillet af Capablanca (hvid) mod Lundin (sort) i Stockholm 1928 i spansk åbning. Partiet var som følger:

1.e4 e5 2.Sf3 Sc6 3.Lb5 a6 4.La4 Sf6 5.O-O Le7 6.Te1 b5 7.Lb3 d6 8.c3 Sa5?! 9.Lc2 c5 10.d4 Dc7 11.Sbd2 Lg4?! 12.h3 Lh5 13.d5! O-O 14.Sf1 Sb7 15.g4 Lg6 16.Sg3 Sd7 17.h4 f6 18.h5 Le8 19.a4! Sb6 20.a5 Sc4 21.b4 g6 22.hxg6 hxg6 23.Kg2



Ld7 24.Sh4 Kg7 25.Sgf5+ gxf5 26.gxf5 Tg8 27.Dh5 Le8 28.Sg6 Ld8 29.Kf3! Opgivet



Altsammen til og med træk 28 kommenteret på upåklagelig vis. Men, hvids sidste og 29. træk kommenterer eksverdensmesteren på følgende måde: 'Et stille, meget smukt træk. Efter 29...Kf7 30.Dh7+ Tg7 31.Sh8+ Kf8 32.Lh6 ville sorts oficersstyrke være ude af stand til at hjælpe det bundne tårn, hvorfor sort må opgive'.

Min interessante iagttagelse var, at den af Karpov angivne variant er afgørende for partiets udfald! Men ikke til hvids fordel!! Den nysgerrige og opmærksomme læser kan selv forvise sig om, hvordan det skulle være tilfældet - det skulle ikke være en uoverkommelig skakopgave!

Karpov må have været meeget træt, da han nedfældede denne variant i sin bog!

Klubturneringen

Af PE Nielsen

Klubturneringen er i fuld gang med ca. 30 deltagere; det er vist længe siden, der har været så mange med!

Vi skal se et parti fra B-gruppen, og der er tale om et rigtigt arvefjendeopgør, Per har kastet kommentarerne på:

Jørgen Rudbeck - Per Hansen

1.b4 d5 2.Lb2 Dd6 3.a3 Som ventet. Efter 3...e5 har jeg i lynpartier haft problemer med at holde e5-bonden, derfor: 3...Lg4 4.Sf3 Lxf3 5.gxf3 Efter 5.exf3 har Jørgen det, han ikke vil have: En stivnet bondestilling! 5...Sf6 6.e3 g6 Meningen er at bytte løbere, hvorefter hvid har svækket sig betydeligt. 7.c4 dxc4 8.Lxc4 Lg7 9.Db3 O-O 10.Sc3 c6 11.d4 Sbd7 12.Se4 Sxe4 13.fxe4 e5 14.O-O Dc7 15.Kb1 a5 16.h4 Sb6 17.Le2? 17.h5 17...axb4 18.axb4 De7

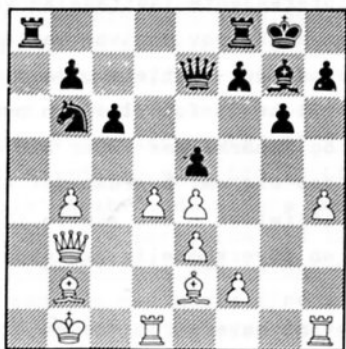

19.h5? Efter 19.d5! er sagen højst

uklar. Nu går det galt for hvid, og resten er desperation: 19...Ta4 20.hxg6 Txb4 21.gxf7+ Kh8 22.Txh7+ Kxh7 23.Th1+ Lh6 24.Dd1 Sa4 25.Txh6+ Kxh6 26.Dh1+ Kg7 27.Dg2+ Kxf7 28.Lh5+ Ke6 29.Dg6+ Kd7 O-1

Gruppe A er knap så stærk som i foråret, men der kæmpes hårdt blandt de deltagende:

Nina Høiberg - Jan Becher (1)

1.e4 c5 2.Sf3 e6 3.d4 cxd4 4.Sxd4 a6 5.Sc3 Dc7 6.f4 Sc6 7.Le3 b5 8.a3 Lb7 9.Le2 Sf6 10.Lf3 Sxd4 11.Dxd4 h5 12.Db6 Dxb6 13.Lxb6 b4 14.axb4 Lxb4 15.Ta4 Lxc3+ 16.bxc3 Lc6 17.Tb4 a5 18.Td4 Tb8 19.Lxa5 Tb1+ 20.Ld1 Lxe4 21.O-O O-O 22.Tb4 Tc1 23.Lxh5 Txc2 24.Lf3 Lxf3 25.Txf3 Ta8 26.Tb5 Se4 27.h4 Tc8 28.f5 Sxc3 29.fxe6 Sxb5 30.exd7 Tf8 31.d8D Txd8 Remis

PE Nielsen - Fabio Samaritani (2)

1.g3 Sf6 2.Lg2 d5 3.Sf3 Lg4 4.Se5 Lf5 5.c4 c6 6.cxd5 cxd5 7.Da4+ Sc6 8.Sc3 Dd6 9.d4 Db4 10.Sxc6 Dxa4 11.Sxa4 bxc6 12.Lf4 e6 13.O-O Kd7 14.Ta1 Ld6 15.Lxd6 (15.Sc5+) 15...Kxd6 16.f3 Thf8 (16...Sd7) 17.Sc5 Sd7 18.e4 Lg6 19.Sb7+ Kc7 20.Sa5 c5 21.exd5 exd5 22.dxc5 Tab8 23.Sb3 Tfe8 (23...a5) 24.Tf2 Se5 25.Td2 Sd3 26.Tcd1 Sb4 27.Sc1 Kc6 28.f4 Kxc5 29.a3 Sc2 30.Txd5+ Kb6 (30...Kc4 31.Lf1+) 31.Td6+ Ka5 (31...Kc7 32.Tc6+) 32.T1d5+ Tb5 (32...Ka4 33.Ta6+) 33.Lf1 Txd5 34.Ta6+ 1-0

Partier

Vi skal se et par af Jørgen Viggo Christensens partier fra foråret, hvor han havde 'tur i den' - først fra klubturneringen:

Ole Bystrup - Jørgen Christensen

1.d4 Sf6 2.c4 d6 3.Sc3 g6 4.f3 Lg7
5.e4 O-O 6.Ld3 Sbd7 7.Sge2 e5 8.d5
Sc5? En klar fejl, der skal spilles
8...a5 først 9.b4 Sxd3+ 10.Dxd3 Sh5
11.O-O f5 12.Le3 Ld7 13.Tab1 a6
14.c5 f4 15.Lf2 Dg5 16.g4

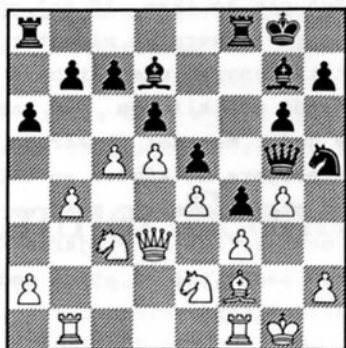

16...Kh8??! Et meget sjovt træk, men ikke godt. Efter 16...fxg3 ep ville jeg derimod stå godt. 17.h4 De7 18.gxh5 gxh5 19.Kg2 Lf6 20.Th1 Tg8+ 21.Kf1 Tg7 22.cxd6 cxd6 23.Ke1 Tg2 24.Sd1 Lb5 25.Dc2 Tag8 26.a4 Lxe2 27.Dxe2 T8g3 28.Dd3 Dg7 29.Tc1 h6 30.Tc8+ Kh7 31.Lxg3?

Unødvendigt og en klar fejl

31...Dxg3+ 32.Kf1 Lxh4 33.Tc7+ Kg6
34.Tc2 Kf6 35.Dc3 Txc2 36.Dxc2
Dxf3+ 37.Kg1 Dg4+ 38.Kf1 f3
39.Sf2? Dg2+ 40.Ke1 Lxf2+ 41.Dxf2
Dxh1+ 42.Kd2 Dg2 43.Ke3 Dxf2+
44.Kxf2 Kg5 45.Kxf3 h4 0-1

.. og dernæst et parti fra holdturneringen i Mesterrækken:

Heine Christensen, Silkeborg -

Jørgen Christensen

1.d4 Sf6 2.Sf3 g6 3.Sbd2 d5 4.c4
e6 5.e3 Lg7 6.Ld3 O-O 7.O-O b6
8.b3 Lb7 9.La3 Te8 10.Tc1 Sbd7
11.De2 c5 12.cxd5 Hvid tager den
tilbudte bonde. I stedet er
12.Tfd1! meget stærkt 12...exd5
13.dxc5 bxc5 14.Lxc5 Sxc5 15.Txc5
Se4 16.Tc2 Sc3 17.De1 d4 18.e4 Tc8
19.Dc1 Lh6 20.Db2 Lg7 21.Da3

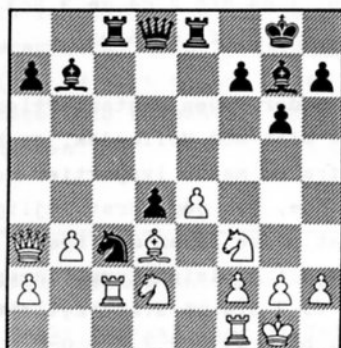

21...Se2+ 22.Kh1 Txc2 23.Lxc2 d3
24.Lb1 Sc3 25.b4 Sxb1 26.Txb1 Lxe4
27.Sxe4 Txe4 28.Td1 d2 29.Db3 Lh6
30.Kg1 De8 31.g3 Te1+ 32.Kg2 De2
33.Sxe1 dxe1D 34.Txe1 Dxe1 35.b5
De4+ 36.Kg1 Db7 37.a4 Lf8 38.a5 Lc5
39.Dc4 Hvid overskred 0-1

* * *

I NN Nummer 2, 1991 lovede vi at bringe Erik P's parti mod Jens Kjeldsen fra ÅM. Selvom Erik har forladt klubben, kan vi nok have glæde af det åbningsteoretiske interessante parti, som Erik har kom-

menteret udførligt:

En ny plan mod hollandsk ?

Erik Pedersen - Jens Kjeldsen

1.d4 f5 2.Sf3 e6 3.Lf4 Sf6 4.h3
Indledningen til en ny plan mod Hollandsk, som jeg fandt på under forberedelserne til DM sidste år. Ideen er simpelthen at bevare løberen på diagonalen h2-b8, og siden i forbindelse hermed at spille på dronningfløjen. Min yndlingsvariant mod Kongeindisk gav mig ideen: 1.d4 Sf6 2.c4 g6 3.Sc3 Lg7 4.Sf3 0-0 5.Lf4 d6 6.h3.

Jeg kender ingen mesterpartier med denne plan mod Hollandsk, og bortset fra en masse lynpartier mod Mads Boe, fik jeg først lejlighed til at prøve ideen mod Bjarke Kristensen i divisionsturneringen: 1.d4 f5 2.Sf3 g6 3.Lf4 Lg7 4.e3 Sf6 5.Le2 b6 6.c4 Lb7 7.Sc3 0-0 8.0-0 e6 9.Tc1 Kh8 10.b4 Sc6 11.a3 Se7 12.c5 Sed5 13.Sxd5 Sxd5 14.Le5 De7 15.Lxg7 og remis. Hvid står ellers bedst og kunne have fortsat med 16.Lb5, der truer 17.Lxd7 eller 17.c6. Mads foretrækker en Stonewall-opstilling, fx. EP - Mads Boe fra hurtigturneringen i Skødstrup: 1.d4 f5 2.Sf3 Sf6 3.h3!? e6 4.Lf4 d5 5.e3 Le7 6.Le2 0-0 7.0-0 b6 8.c4 Lb7 9.Sc3 Se4 10.Tc1 c6 11.Sxe4 fxe4 12.Se5 Sd7 13.Lg4 Sxe5 14.Lxe5 Dd7 15.cxd5 Dxd5 16.Db3! Dxb3 17.axb3 Kf7 18.f3 Lf6 19.fxe4 osv. 1-0 i 39. træk.

Tilbage til partiet, hvor Jens vælger at udvikle løberen på den lange hvide diagonal, ligesom i partiet EP - Bjarke Kristensen:

4...b6 5.e3 Lb7 6.Le2 Le7 7.0-0 0-0 8.Lh2 Beskedent, men undgår en sort tempogevinst ved en senere lejlighed efter ...Sh5 fulgt af ...f4 eller måske ...Se4 fulgt af g7-g5. 8...d6 Efter et kvarter, Jens følte sig åbenbart ikke tilpas i stillingen, mens jeg har det noget lettere. 9.c4 h6 Det kostede 16 minutter, 9...Sd7 10.Sg5 gik jo ikke. 10.Sc3 g5 Efter yderligere 20 minutter går sort til angreb uden at have fuldendt udviklingen. Det kan ikke være godt, men det er straks vanskeligere at angive en tilstrækkelig plan for sort. Hvid er i lighed med partiet EP - Bjarke Kristensen parat til at støde med c4-c5 (Lh2!). 11.c5!



11...Kh8 Slutspillene efter 11...dxc5 12.dxc5 er meget dårlige for sort, og 12...bxc5 kommer ikke i betragtning. 12.cxd6 cxd6 13.Lc4 Lxf3! Får det bedste ud af en van-

skelig situation. Sort må før eller siden spille d6-d5, og så må der ikke komme en hvid hest til e5. Det vil i dette tilfælde også være praktisk at slippe af med træstumpen på b7. Iøvrigt slipper hvid bedst fra komplikationerne efter 13...Dc8 14.Db3 Lxf3 15.Lxe6 Db7 16.gxf3 Dxf3, fx. 17.Sd5 Dxb3 18.Sxe7 Sg4 19.Lg3 f4 20.exf4 etc. 14.Dxf3 d5 15.Ld3 Antyder muligheden f2-f3 med planen at sprænge det sorte centrum efter e3-e4. 15...Ld6 16.Lxd6 Dxd6 17.Tac1 a6 18.De2 Se4(?) Svækker bondestillingen, men situationen var meget vanskelig. Forholdsvis bedst var 18...b5 19.a4 b4. 19.Sxe4 dxe4 19...fxe4 20.Lb1 og 21.f3. 20.Lc4

Sc6 21.a3 Det er ofte en god fidusikke at foretage sig noget særligt i modstanderens tidnød, han sidder nemlig som regel og regner på konkrete varianter. Af denne grund afstod jeg fra 21.Lxa6 Sb4 22.Lc4, der dog også er godt, fx. 22...Sxa2 23.Lxa2 Txa2 24.Tc2 Tfa8 25.Tfc1 Ta1 26.g3. 21...f4? Med under et kvarter igen overser Jens hvids næste træk. Efter 21...b5 22.La2 havde hvid et behageligt valg mellem at søge at gennemføre d4-d5, sprænge centrum med f2-f3 eller spille i c-linien, nu da feltet c5 tilhører hvid. 22.Dc2! fxe3 23.fxe3 Sxd4(!?) og sort opgav, inden jeg fik taget mig sammen til at tage springeren. 1-0

Sommer Scener

Nedenfor bringer vi en ny trio af scener fra Sommerskak, Århus 1991 og fordringen er den vanlige:

Prikken trækker og vinder!

Løsninger



Opgave 1: Nina Høiberg - Jan Sørensen (efter 26...Le6):

27.g5 hxg5 28.h5! Th8 29.h6 Tg6 30.Lxg6 fxc6 31.Th1 At Nina senere satte kvalitien i slag og tabte, er en anden sag!

Opgave 2: Mikkel Antonsen - Michele Godena (efter 29.Le3):

29...Dxa2+ 30.Kxa2 Ta4+ 31.Ta3 Txa3# Det så Godena ikke i tidnøden, og Mikkel fik sin IM-norm efter 29...Ta4?? 30.Lxb5+!

Opgave 3: PE Nielsen - Thomas Dall Jensen (efter 11...0-0):

12.Lxg7 Kxg7 13.Sf4! og hullet på e6 kan ikke stoppes. Der fulgte: 13...Sc5 14.b4 Dd7!? 15.bxc5 bxc5 16.Da5! Tfb8 17.Dxc7! Da4 18.Dxe7+ Kh6 19.Se6 med let gevinst.



Nyt fra Best.

Nye turneringsledere søges!

I sidste nummer af Nordre Nyt søgte vi folk, som er interesserede i at blive turneringsledere. Uddybende kan det oplyses, at kurset:

- kan tages i en weekend
- kan tages som et brevkursus med 8 lektioner over 3 måneder
- klubben afholder naturligvis de dermed forbundne udgifter.

På vej mod nye storhedstider!

Siden sidste nummer har vi fået følgende nye medlemmer:

Thor Hansen
Max Bachmann
Martin Frøkjær-Jensen
Steen Skov Hansen
Anders Schildt
Bogi Ziska
Niels Jørgen Krogh
Allan Buné
Henning Clausen
Peter Lauritzen



Vi ønsker de nye medlemmer hjertelig velkommen! Vi er nu 70 medlemmer imod de 55, vi var, da vi bundede.

Festugen



Der deltog flere Nordrefolk i de lavere klasser i Festugeturneringen, og det blev faktisk til flere gode præstationer.

Fremhæves skal naturligvis de to førstepladser:



Læserbrev

Kommentar til PEN's referat af ekstra- og ordinær generalforsamling Nordre Nyt Nr.3 August 1991 side 4

Citat: '...., mens Rudbeck's fløj var rimelig ubekymret'

Kommentarer:

- 1) For det første - for en ordens skyld - der er ingen Rudbeck fløj, og altså ingen opsplitting i klubben, hvis nogen har opfattet PEN's sprogbrug på den måde (Red.: Enig).
- 2) Jeg var meget bekymret, både over klubbens generelle situation, men i lige så høj grad over de panikagtige 'løsningsforslag', der så dagens lys, både før og mellem generalforsamlingerne.

Citat: '...., at Rudbeck efter en sladder havde ladet sig tale til at frafalde kritikken af DSU's prioritering af Divisionsturneringen'

Kommentar: Steen Juul Mortensen forstod og støttede vores kritik! Nu er det op til os at komme med konkrete forslag til at øge holdturneringens status. Lad Steen Juul's svar afgøre, om jeg blev spist af.

Jørgen Rudbeck

I Mester A vandt Nina Højberg med 5 points og i Basis 3 vandt Andreas Sørensen med 5½ points.

Hertil kommer så en udmærket, omend delt andenplads til Søren Bang, CC Skjoldhøgene i Basis 9, Søren opnåede 4½ points. (Red.)

Styrkeliste

Styrkelisten er ikke helt på plads, men de 4 8-mandshold er bemandet - se nedenfor. Ud over disse 4 hold vil der blive dannet et hold til D-klassen.

1. Division - Nordre 1

1. Ove Kroll
2. Leif Kristensen (H)
3. Nina Højberg
4. Karl Pedersen
5. P.E. Nielsen (F)
6. Per Holst
7. Bogi Ziska
8. Johnny S Andersen

Mesterkl. 1 - Nordre 2

1. Jens Abildlund
2. Frode Sjøby
3. Jan Becher (H)
4. Peer Ole Pedersen
5. Peter Øgaard Madsen
6. Per Hansen
7. Poul Thomassen
8. Tine Berg

Mesterkl. 2 - Nordre 3

1. Steen S Andersen
2. Jørgen Rudbech (F)
3. Peter Lauritzen
4. Jørgen Christensen
5. Henrik Andersen
6. Claus Christensen
7. Scott Christensen
8. Knud Erik Juhl (H)

B-klassen - Nordre 4

1. Andreas Sørensen (F)
2. Kjeld Conradsen
3. Michael Bo Nielsen
4. Benny Petersen (H)
5. Henning Clausen
6. Flemming Jensen
7. Erik Nielsen
8. Martin Frøkjær

D-klassen - Nordre 5

Et 5-mandshold, der i skrivende stund ikke var bemandet.

Signaturforklaring:

H: Holdleder

F: Ansvarlig for

Forberedelse mv. ■

Jan Madsen - syndromet

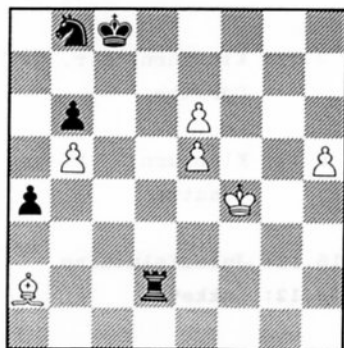

I NN Nr 3, August 1991 side 7 påstod jeg, at sort efter 50.Kg3!! kunne vinde med 50...Te2 Det er i midlertid modbevist på Tjele Efter-skole - kan DU se, hvorfor sort ikke vinder ?? ■

(Leder, fortsat fra side 2)

► på siderne 5-6.

Så til dig, der tøver: Fat pennen! Om ikke før, så er det en personlig tilfredsstillelse bagefter! ■



måske skulle man alligevel skrive et stykke til klubbladet !

Nordre 60 år !

Søndag den 17. november har Nordre 60 år på bagen, og dét skal naturligvis fejres!

Lørdag den 16. november kl. 19.00 afholdes et uformelt arrangement på Skjoldhøjkollegiet med en let anretning til en overkommelig pris.

Klubben vil gerne se dig med kone/mand/kæreste, og det understreges, at det er et ikke-skakligt arrangement! Arrangementet vil vare 2-3 timer og derefter kan festlighederne fortsættes i Skjoldhøjs bar til de der gældende priser.



Tilmeld dig venligst til Bestyrelsen.

Kalender

Man. 21.10: Klubturn, 4.r. gr B-D
Forberedelse 1. div.

Søn. 27.10: 1. div. ude mod Læsef.
Mesterrækken

Man. 28.10: Udvalgte partier, hold
Undervisning & Udsatte

Man. 4.11: Klubturn, 4.r. gr. A
5.r. gr. B-D

Man. 11.11: Forberedelse 1. div.
Klubturn, 6.r. gr. B-D

Lør. 16.11: 1. div. hj mod Skolerne

Lør. 16.11: Husk Jubilæet !!

Søn. 17.11: 1. div. ude mod Århus
Mesterrækken

Man. 18.11: Udvalgte partier, hold
Undervisning & Udsatte

Man. 25.11: Klubturn, 5.r. gr. A
7.r. gr. B-D

Man. 2.12: Klubturn, 6.r. gr. A
Udsatte

Man. 9.12: Klubturn, 7.r. gr. A
Udsatte

Man. 16.12: Juleafslutning

Man. 23.12: Lukket

Programmet for Januar vil blive offentliggjort i klubben.

